ORGANIGRAMMA FUNZIONALE

11 novembre 2024

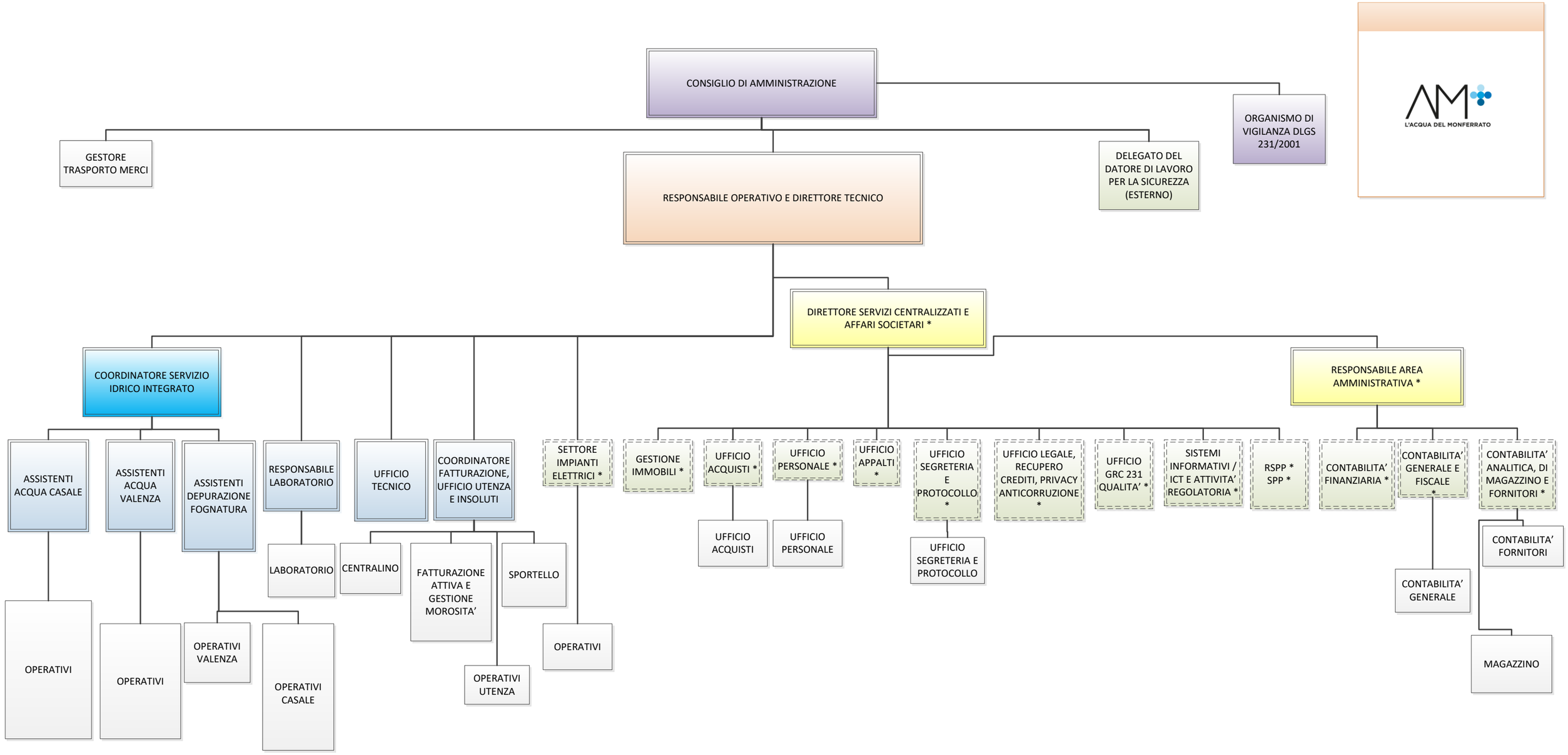

NOTE

* Attività in service dalla Capogruppo